

TRIBUNAL REGIONAL FEDERAL DA TERCEIRA REGIÃO
SITUAÇÃO EM 26.08.2020

TRIBUNAL PLENO

ÓRGÃO ESPECIAL

COMISSÃO DE JURISPRUDÊNCIA COMISSÃO DE REGIMENTO COMISSÃO DE INFORMÁTICA CONSELHO DA JUSTIÇA FEDERAL DA 3ª REGIÃO CONSELHO DE ADMINISTRAÇÃO

GABINETE DO DESEMBARGADOR FEDERAL
REVISTA

ESCOLA DE MAGISTRADOS DA JUSTIÇA FEDERAL DA 3ª REGIÃO

ASSESSORIA DO DESEMBARGADOR FEDERAL
SECRETARIA DE ADMINISTRAÇÃO DE MATERIAIS DA JUSTIÇA FEDERAL DA 3ª REGIÃO

SECRETARIA DE SUPORTE ADMINISTRATIVO

SECRETARIA DE SUPORTE TÉCNICO

SECRETARIA DE SUPORTE LOGÍSTICO

SECRETARIA DE SUPORTE DE INFRAESTRUTURA

SECRETARIA DE SUPORTE DE TI

DESEMBARGADORES FEDERAIS

MAIRANI MALA CONSUELO YOSHIDA MARISA SANTOS DIVA MALERBI BAPTISTA PEREIRA ANDRÉ NABARRETE MARLI FERREIRA NEWTON DE LUCCA PEIXOTO JUNIOR FÁBIO PRIETO CECÍLIA MARCONDES THERYZNHA CAZERTA NERY JUNIOR CARLOS MUTA JOHNSON DI SALVO

DESEMBARGADORES FEDERAIS

NELTON DOS SANTOS SÉRGIO NASCIMENTO ANDRÉ NEKATSCHALOW LUIZ STEFANINI COTRIM GUIMARÃES ANTÔNIO CEDEÑO LUCIA URSALIA JOSÉ LUNARDELLI DALDICE SANTANA FAUSTO DE SANCTIS PAULO FONTES NINO TOLDO MÔNICA NOBRE TORU YAMAMOTO MARCELO SARAVAIA

DESEMBARGADORES FEDERAIS

SOUZA RIBEIRO DAVID DANTAS MAURICIO KATO GILBERTO JORDAN HÉLIO NOGUEIRA PAULO DOMINGUES WILSON ZAUHY NELSON PORFÍRIO VALDECI DOS SANTOS CARLOS DELGADO INÊS VIRGINIA CARLOS FRANCISCO BATISTA GONÇALVES

PRESIDÊNCIA DO TRIBUNAL

ASSESSORES GABINETE

ASSESSORIA DE LICITAÇÕES E CONTRATOS

ASSESSORIA DE COMUNICAÇÃO SOCIAL

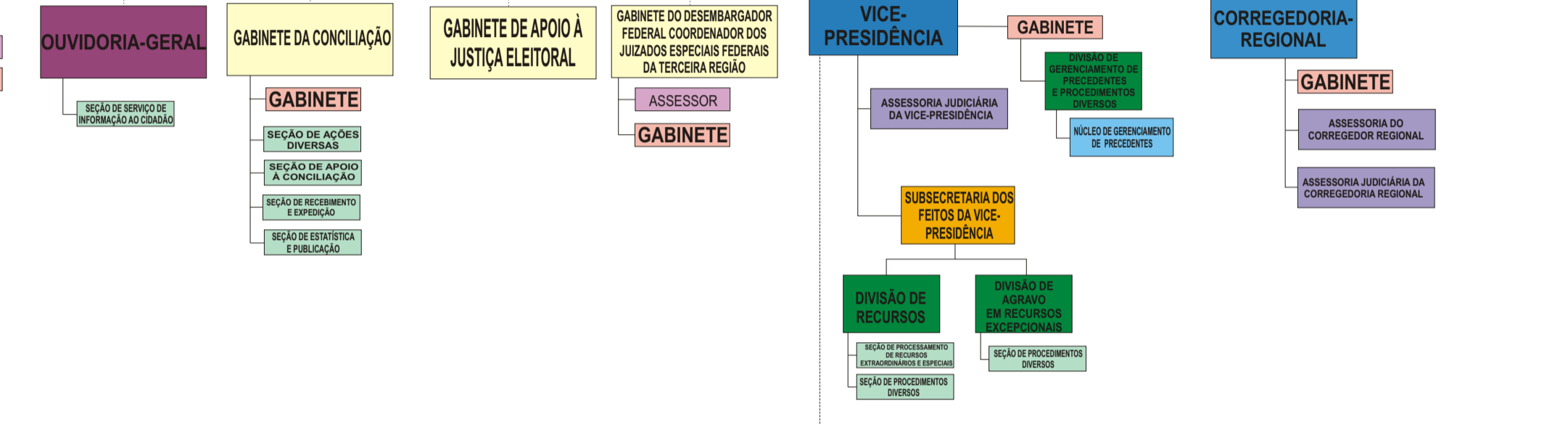

DIRETORIA-GERAL

ASSESSORIA JURÍDICA DA DIRETORIA-GERAL

ASSESSORIA EXECUTIVA DA DIRETORIA-GERAL

ASSESSORIA ADMINISTRATIVA DA DIRETORIA-GERAL

GABINETE

SECRETARIA DE ADMINISTRAÇÃO DE MATERIAIS

SECRETARIA DE ADMINISTRAÇÃO DE LOGÍSTICA

SECRETARIA DE ADMINISTRAÇÃO DE TI

SECRETARIA DE ADMINISTRAÇÃO DE INFRAESTRUTURA

SECRETARIA DE ADMINISTRAÇÃO DE SAÚDE

SECRETARIA DE ADMINISTRAÇÃO DE SUPORTE ADMINISTRATIVO

SECRETARIA DE ADMINISTRAÇÃO DE SUPORTE TÉCNICO

SECRETARIA DE ADMINISTRAÇÃO DE SUPORTE LOGÍSTICO

SECRETARIA DE ADMINISTRAÇÃO DE SUPORTE DE INFRAESTRUTURA

SECRETARIA DE ADMINISTRAÇÃO DE SUPORTE DE TI

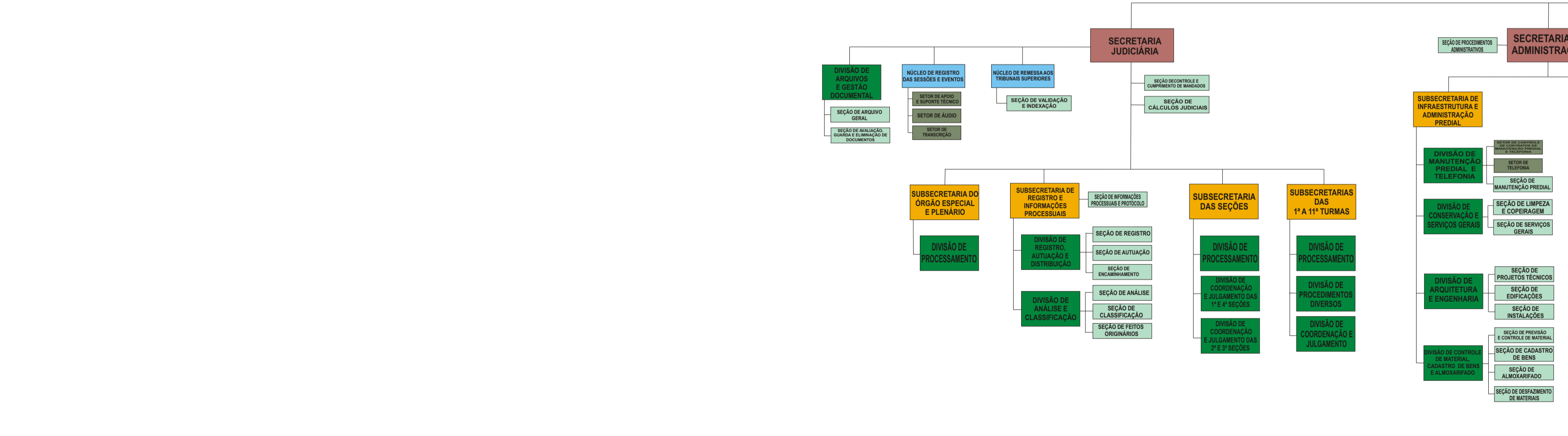
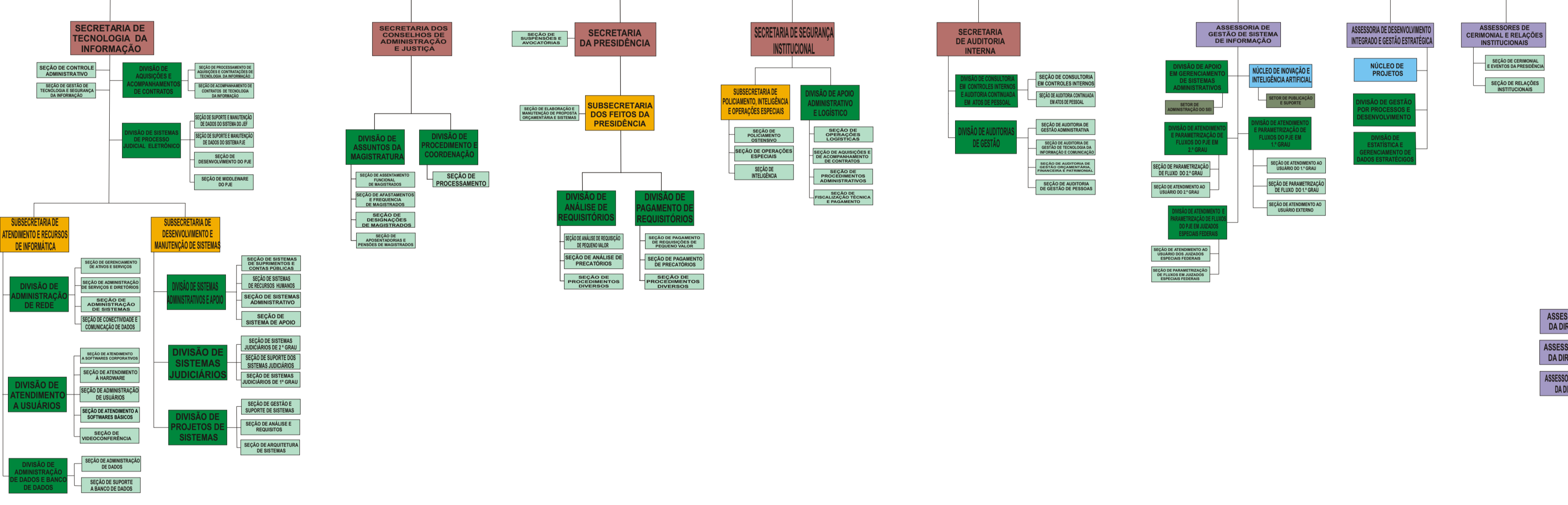
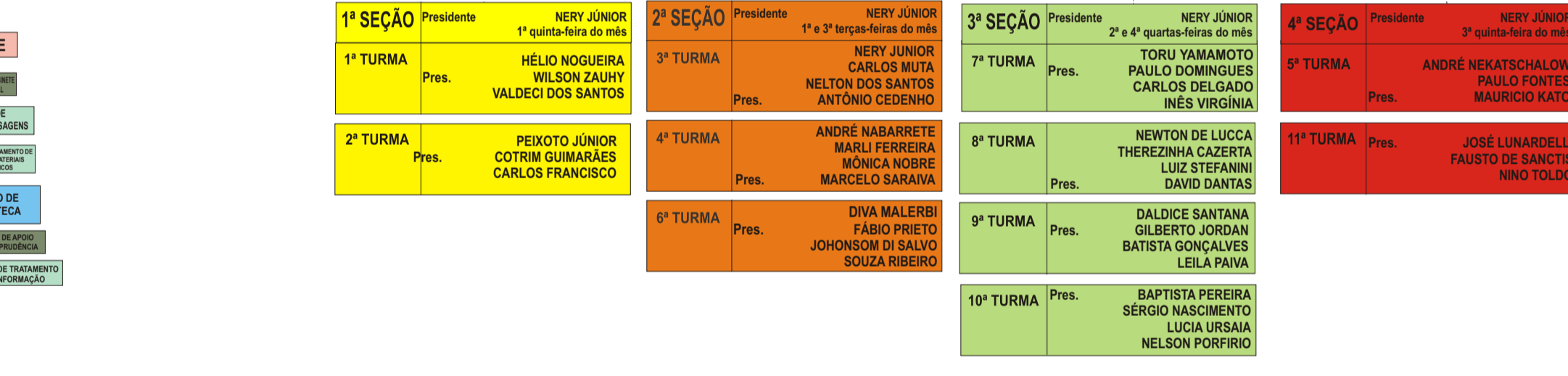

LEGENDA DE CORES

ÓRGÃOS REGIMENTAIS	ASSESSORIA	ASSESSOR	GABINETE	SECRETARIA	SUBSECRETARIA	DIVISÃO	NÚCLEO	SEÇÃO	SETOR
--------------------	------------	----------	----------	------------	---------------	---------	--------	-------	-------